CONTAINER SYSTEM CS MC01 DOPPELGLASTÜR ANTHRACITE

~~9.999,00 €~~ Ursprünglicher Preis war: 9.999,00 €7.999,00 €Aktueller Preis ist: 7.999,00 €.

Wir bieten hochwertige Containerlösungen zum Kaufen oder Mieten, maßgeschneidert für Ihre individuellen Anforderungen. Ob für Bauprojekte, Industrie, Handel oder Notunterkünfte.

Dieser Preis ist inkl. Lieferung in ganz Österreich!

Artikelnummer: 74224
Kategorien: Container-Systeme zum Kaufen

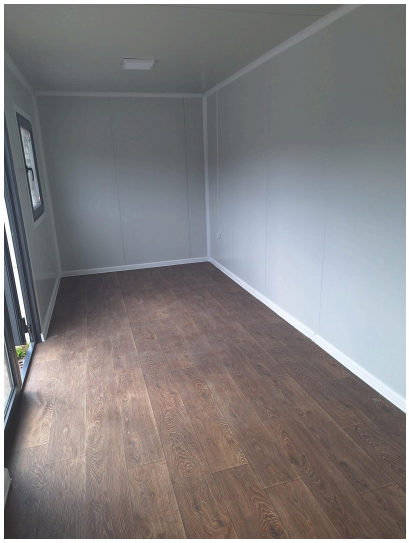

BESCHREIBUNG

Containerlösungen von MS Solutions GmbH – Flexibel, vielseitig und kosteneffizient

Willkommen bei der MS Solutions GmbH! Wir bieten hochwertige Containerlösungen zum Kaufen oder Mieten, maßgeschneidert für Ihre individuellen Anforderungen. Ob für Bauprojekte, Industrie, Handel oder Notunterkünfte – auf **www.container-systeme.at** finden Sie vielseitige und kostengünstige Optionen.

Unsere Vorteile auf einen Blick

- **Flexibilität:** Kaufen oder mieten – Sie entscheiden!
- **Vielseitigkeit:** Bürocontainer, Wohncontainer, Lager- oder Sanitärlösungen – für jede Anwendung geeignet.
- **Qualität:** Robuste Materialien, optimale Isolierung und langlebiges Design.
- **Attraktive Preise:** Hochwertige Container zum besten Preis-Leistungs-Verhältnis.

Dieser Preis ist inkl. Lieferung in ganz Österreich & inkl. 20 % UST
Die Zufahrt muss für einen 40-Tonnen-Sattel-LKW möglich sein.
Das Abladen mittels Hebegerät wird vom Kunden durchgeführt (mit Gabelstapler Verlängerungsgabeln von mind. 240 cm Länge, Sattel Lkw mit Dachaufbau, daher nur Seitenentladung mit Staplerverlängerungsgabeln von 240 cm möglich.)
Bei Bedarf können wir die Entladung gerne gegen Aufpreis organisieren.

Besuchen Sie uns auf www.container-systeme.at oder kontaktieren Sie unser Team für eine persönliche Beratung und ein unverbindliches Angebot. MS Solutions GmbH – Ihr Partner für flexible und moderne Containerlösungen!

TECHNISCHE DATEN

- 130 mm verzinkter Rahmen
- 50 mm hohes isoliertes Sandwichpanel
- Dach- und Bodenisolierung
- 200 kg/m² Tragkraft
- 262 cm Höhe

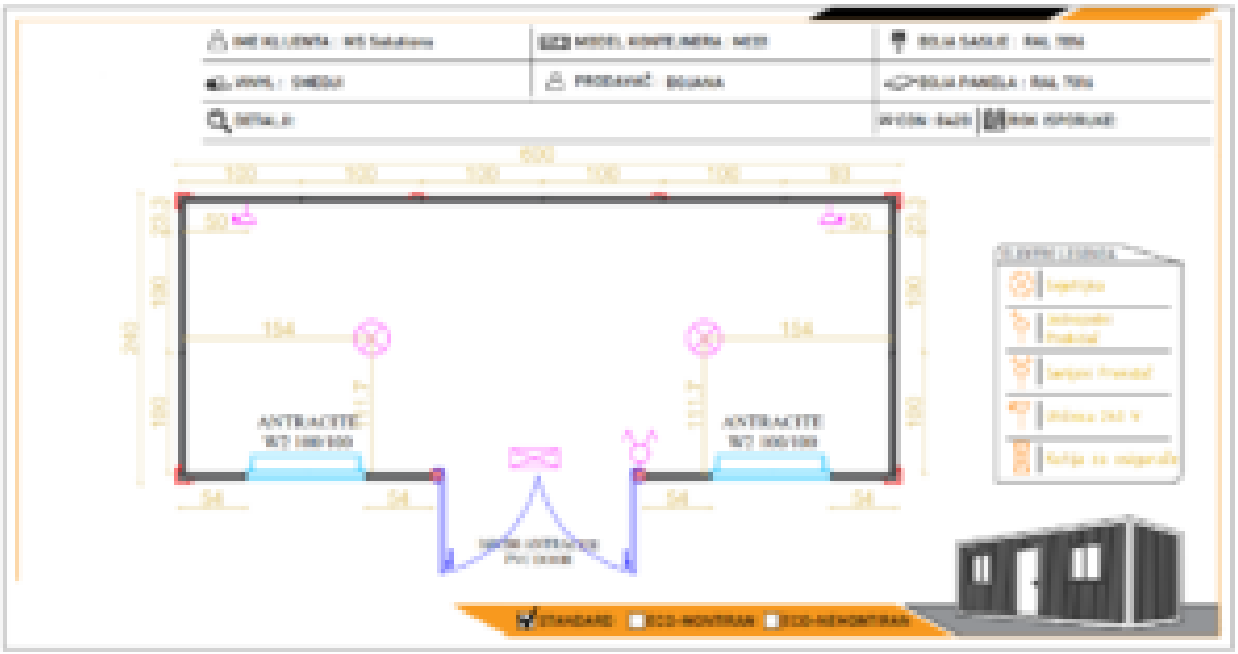
ANTRACITE
ANTRACITE